



УФНС РОССИИ ПО ИРКУТСКОЙ ОБЛАСТИ

КАК НАПРАВИТЬ ЗАЯВЛЕНИЕ О ПРЕКРАЩЕНИИ ДЕЯТЕЛЬНОСТИ ИНДИВИДУАЛЬНОГО ПРЕДПРИНИМАТЕЛЯ, НЕ ИМЕЯ ЭЛЕКТРОННОЙ ПОДПИСИ



АЛГОРИТМ ОТПРАВКИ ЗАЯВЛЕНИЯ О ПРЕКРАЩЕНИИ ДЕЯТЕЛЬНОСТИ ИНДИВИДУАЛЬНОГО ПРЕДПРИНИМАТЕЛЯ

В период ограничительных мер из-за COVID-19 индивидуальные предприниматели могут направить заявление о прекращении своей деятельности по форме Р26001 в электронном виде **без использования электронной подписи**.

Чтобы подать такое заявление:

- 1 введите в адресной строке Вашего браузера адрес сайта Федеральной налоговой службы России **nalog.ru**. Далее, на главной странице нажмите на кнопку **«Сервисы и госуслуги»**;

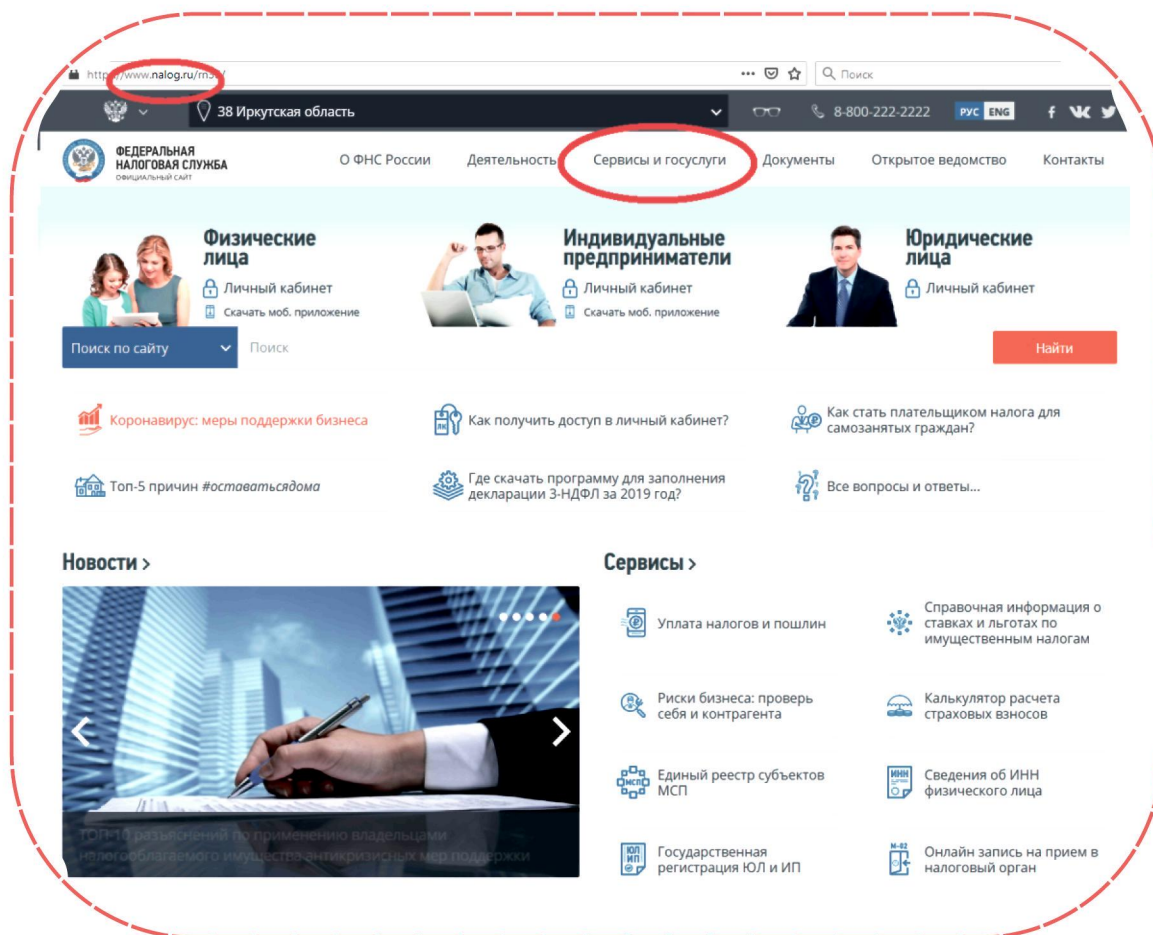

1

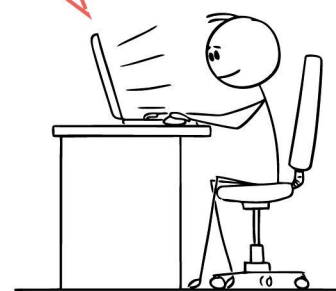

- 2 выберите сервис «Государственная регистрация юридических лиц и индивидуальных предпринимателей» ;
- 3 выберите подраздел сервиса «Индивидуальные предприниматели»;

https://www.nalog.ru/im38/about_fts/e/usi/

38 Иркутская область

ФЕДЕРАЛЬНАЯ НАЛОГОВАЯ СЛУЖБА

О ФНС России Деятельность **Сервисы и госуслуги** Документы Открытое ведомство Контакты

Поиск по сервисам Поиск Найти

Главная страница > О ФНС России > Сервисы и госуслуги

Все сервисы Госуслуги

- Личные кабинеты
 - Личный кабинет для физических лиц
 - Личный кабинет налогоплательщика юридического лица
 - Личный кабинет для плательщиков налога на профессиональный доход (самозанятых)
 - Личный кабинет индивидуального предпринимателя
 - Личный кабинет налогоплательщика иностранной организации
- COVID-19
 - Перечень лиц, на которых распространяется действие моратория на банкротство
 - Проверка возможности получения отсрочки/рассрочки в связи с COVID-19
- Регистрация бизнеса**
 - Государственная регистрация юридических лиц и индивидуальных предпринимателей**
 - Создать свой бизнес

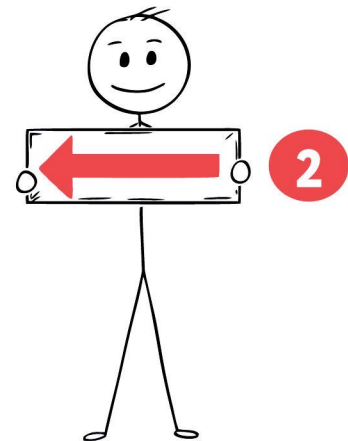

https://service.nalog.ru/gosreg/

Возврат на сайт ФНС

Государственная регистрация юридических лиц и индивидуальных предпринимателей

Контакт-центр 8-800-222-2222

Вход Регистрация

Первая страница Часто задаваемые вопросы О сервисе

Сервис позволяет подготовить комплект документов для регистрации ИП с возможностью представления в регистрирующий орган удобным способом.

ИНДИВИДУАЛЬНЫЕ ПРЕДПРИНИМАТЕЛИ ЮРИДИЧЕСКИЕ ЛИЦА

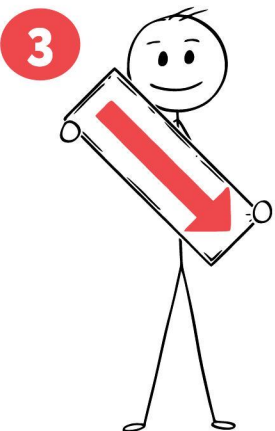

- 4 выберите раздел «**Прекращаем деятельность в качестве ИП**» ;
- 5 выберите способ авторизации в Личном кабинете (например, через учетную запись портала Госуслуг) и нажмите «**Войти**»;

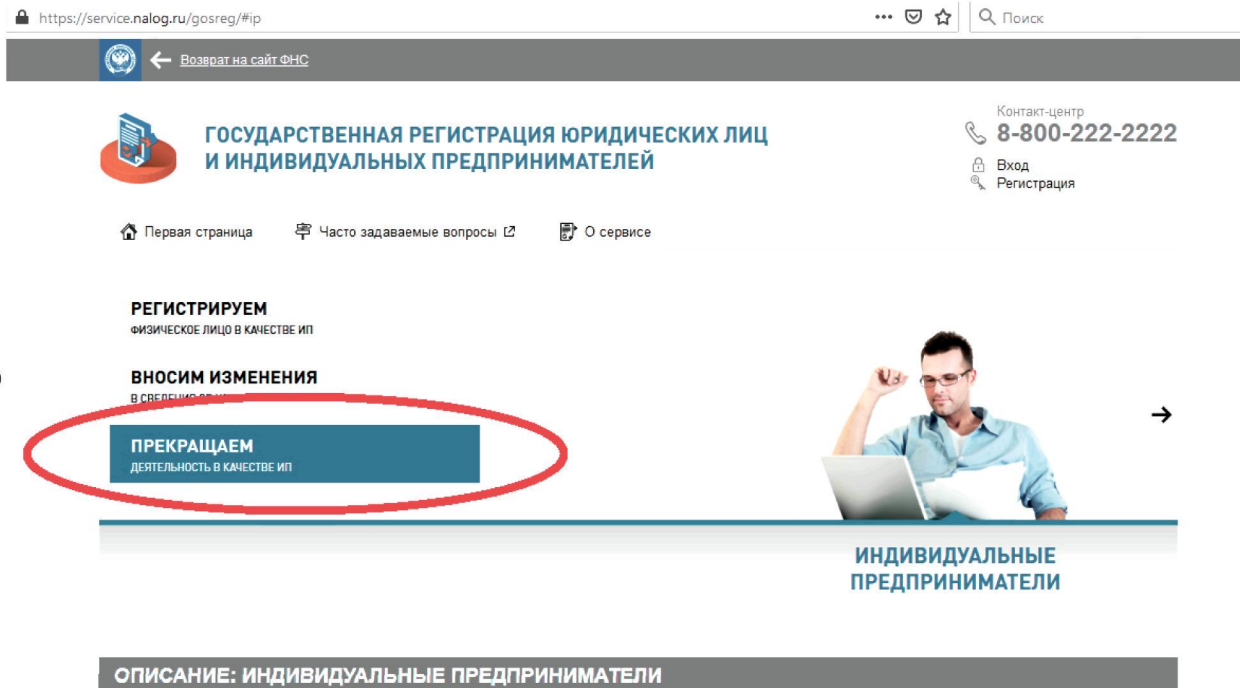

https://service.nalog.ru/gosreg/#ip

← Возврат на сайт ФНС

Государственная регистрация юридических лиц и индивидуальных предпринимателей

Контакт-центр 8-800-222-2222

Вход Регистрация

Первая страница Часто задаваемые вопросы О сервисе

РЕГИСТРИРУЕМ
ФИЗИЧЕСКОЕ ЛИЦО В КАЧЕСТВЕ ИП

ВНОСИМ ИЗМЕНЕНИЯ
В СВЕДЕНИЯ ОБ ИП

**ПРЕКРАЩАЕМ
ДЕЯТЕЛЬНОСТЬ В КАЧЕСТВЕ ИП**

ИНДИВИДУАЛЬНЫЕ ПРЕДПРИНИМАТЕЛИ

ОПИСАНИЕ: ИНДИВИДУАЛЬНЫЕ ПРЕДПРИНИМАТЕЛИ

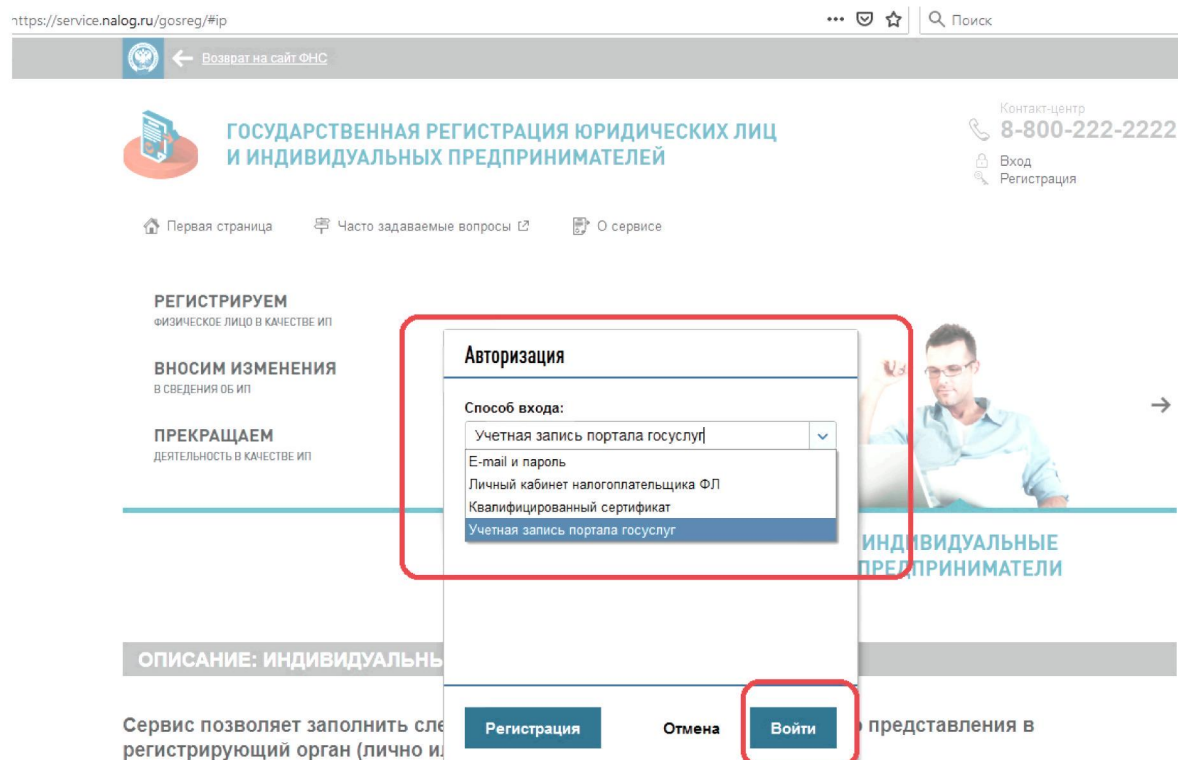

https://service.nalog.ru/gosreg/#ip

← Возврат на сайт ФНС

Государственная регистрация юридических лиц и индивидуальных предпринимателей

Контакт-центр 8-800-222-2222

Вход Регистрация

Первая страница Часто задаваемые вопросы О сервисе

РЕГИСТРИРУЕМ
ФИЗИЧЕСКОЕ ЛИЦО В КАЧЕСТВЕ ИП

ВНОСИМ ИЗМЕНЕНИЯ
В СВЕДЕНИЯ ОБ ИП

ПРЕКРАЩАЕМ
ДЕЯТЕЛЬНОСТЬ В КАЧЕСТВЕ ИП

Авторизация

Способ входа:

- Учетная запись портала госуслуг
- Е-май и пароль
- Личный кабинет налогоплательщика ФЛ
- Квалифицированный сертификат
- Учетная запись портала госуслуг

ИНДИВИДУАЛЬНЫЕ ПРЕДПРИНИМАТЕЛИ

ОПИСАНИЕ: ИНДИВИДУАЛЬНЫЕ ПРЕДПРИНИМАТЕЛИ

Сервис позволяет заполнить сведения о регистрирующем органе (лично и через представителя в

Регистрация Отмена **Войти**

- нажмите в открывшемся разделе «Заполнить новое заявление»;
- подтвердите свое согласие на обработку Ваших персональных данных, нажав на квадратик рядом с фразой «Я подтверждаю свое согласие на обработку введенных мною персональных данных физических лиц». Затем, выберите вид заявления, нажав «Форма Р26001: заявление о государственной регистрации прекращения физическим лицом деятельности в качестве индивидуального предпринимателя»;

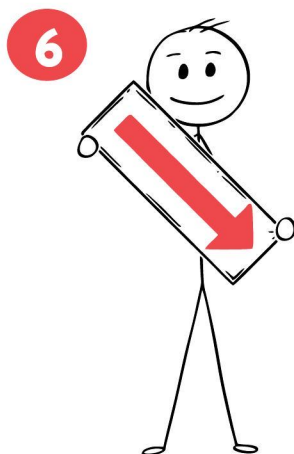

ФЕДЕРАЛЬНАЯ
НАЛОГОВАЯ СЛУЖБА

ИФНС
E-mail
Выход

Государственная регистрация юридических лиц и индивидуальных предпринимателей

Индивидуальные предприниматели

Юридические лица

Индивидуальные предприниматели

ОПИСАНИЕ СЕРВИСА

Сервис позволяет заполнить следующие виды заявлений с возможностью представления в регистрирующий орган (лично или в электронном виде)

ИНДИВИДУАЛЬНЫМ ПРЕДПРИНИМАТЕЛЯМ:

- Форма Р21001. Заявление о государственной регистрации физического лица в качестве индивидуального предпринимателя.
- Форма Р24001. Заявление о внесении изменений в сведения об индивидуальном предпринимателе, содержащиеся в Едином государственном реестре индивидуальных предпринимателей.
- Форма Р26001. Заявление о государственной регистрации прекращения физическим лицом деятельности в качестве индивидуального предпринимателя.

Заполнить новое заявление



ФЕДЕРАЛЬНАЯ
НАЛОГОВАЯ СЛУЖБА

ИФНС
E-mail
Выход

Государственная регистрация юридических лиц и индивидуальных предпринимателей

Индивидуальные предприниматели

ЗАПОЛНИТЬ НОВОЕ ЗАЯВЛЕНИЕ



УВАЖАЕМЫЙ ПОЛЬЗОВАТЕЛЬ!

Прежде чем приступить к заполнению нового заявления Вы должны подтвердить свое согласие на обработку введенных Вами персональных данных физических лиц.

Я подтверждаю свое согласие на обработку введенных мною персональных данных физических лиц.

ПОДСКАЗКА

Подтвердите свое согласие на обработку введенных Вами персональных данных физических лиц.

Затем выберите вид заявления.

ВЫБЕРИТЕ ВИД ЗАЯВЛЕНИЯ

ДЛЯ ИНДИВИДУАЛЬНЫХ ПРЕДПРИНИМАТЕЛЕЙ:

- Форма Р21001. Заявление о государственной регистрации физического лица в качестве индивидуального предпринимателя.
- Форма Р24001. Заявление о внесении изменений в сведения об индивидуальном предпринимателе, содержащиеся в Едином государственном реестре индивидуальных предпринимателей.
- Форма Р26001. Заявление о государственной регистрации прекращения физическим лицом деятельности в качестве индивидуального предпринимателя.

На главную

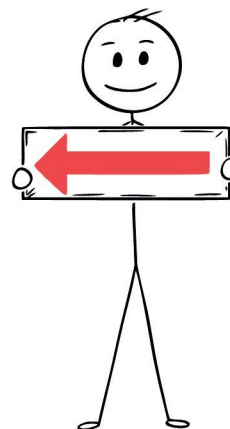

8 выберите способ отправки заявления **«В электронном виде без электронной подписи заявителя (заявителей)»**, затем нажмите **«Далее»**;

Заявление о государственной регистрации прекращения физическим лицом деятельности в качестве индивидуального предпринимателя

ВЫБЕРИТЕ СПОСОБ ПРЕДСТАВЛЕНИЯ (НАПРАВЛЕНИЯ) ЗАЯВЛЕНИЯ В РЕГИСТРИРУЮЩИЙ ОРГАН:

НЕПОСРЕДСТВЕННО ИЛИ ПО ПОЧТЕ

Распечатать заявление и представить необходимые для регистрации документы в регистрирующий орган непосредственно либо направить по почте.

Сумма платежа для оплаты госпошлины составляет **160 руб. 00 коп.**

[Показать подробную информацию](#) ▾

В ЭЛЕКТРОННОМ ВИДЕ БЕЗ ЭЛЕКТРОННОЙ ПОДПИСИ ЗАЯВИТЕЛЯ (ЗАЯВИТЕЛЕЙ)

Направить заявление в регистрирующий орган в электронном виде без использования электронной подписи.

Сумма платежа для оплаты госпошлины составляет **160 руб. 00 коп.**

Режим работы сервиса в обычных условиях:

[Показать подробную информацию](#) ▾

Режим работы сервиса в период действия ограничений в связи с коронавирусом (COVID-19):

[Показать подробную информацию](#) ▾

В ЭЛЕКТРОННОМ ВИДЕ С ЭЛЕКТРОННОЙ ПОДПИСЬЮ ЗАЯВИТЕЛЯ

Направить заявление и иные необходимые для регистрации документы в регистрирующий орган в электронном виде с использованием электронной подписи заявителя.

Государственная пошлина **не уплачивается.**

[Показать подробную информацию](#) ▾

На главную

Сброс

<<Назад

Далее>>

ПОДСКАЗКА

Выберите способ отправки и нажмите кнопку "Далее".

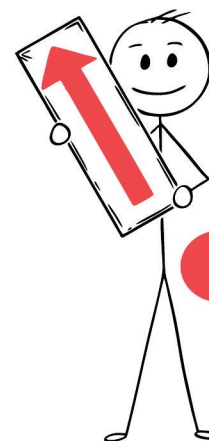

- 9 заполните последовательно все необходимые поля для корректного формирования формы заявления (ОГРНИП, номер телефона, адрес эл.почты) и оплатите госпошину;
- 10 сделайте скан-образ (скан-образ можно сделать посредством любого мобильного приложения, доступного для скачивания в Play Маркете или App Store) или фотографию паспорта гражданина Российской Федерации, открытого на странице 2 и 3, на которых содержатся сведения о выдаче документа, его серия и номер, фотография и ФИО лица, которому принадлежит документ.

Затем, сделайте собственное фото (селфи) с этим документом, открытым на тех же страницах 2 и 3, для подтверждения Вашей личности.

9

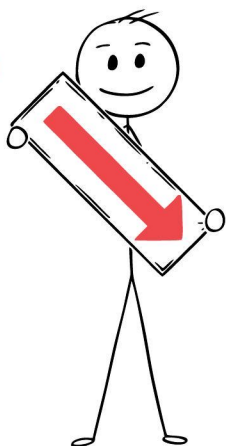

 ФЕДЕРАЛЬНАЯ НАЛОГОВАЯ СЛУЖБА

ИФНС
E-mail
Выход

Государственная регистрация юридических лиц и индивидуальных предпринимателей

Заявление о государственной регистрации прекращения физическим лицом деятельности в качестве индивидуального предпринимателя

1 ВВОД ДАННЫХ → 2 РЕДАКТИРОВАНИЕ → 3 ПРОВЕРКА → 4 ГОСПОШЛИНА → 5 ОТПРАВКА

КОНТАКТНАЯ ИНФОРМАЦИЯ

E-mail*

СВЕДЕНИЯ ОБ ИНДИВИДУАЛЬНОМ ПРЕДПРИНИМАТЕЛЕ, СОДЕРЖАЩИЕСЯ В ЕДИНОМ ГОСУДАРСТВЕННОМ РЕЕСТРЕ ИНДИВИДУАЛЬНЫХ ПРЕДПРИНИМАТЕЛЕЙ

ОГРНИП*

* - Поля, обязательные для заполнения.

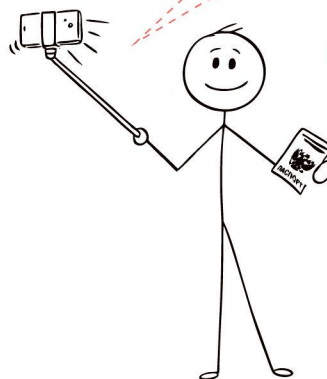
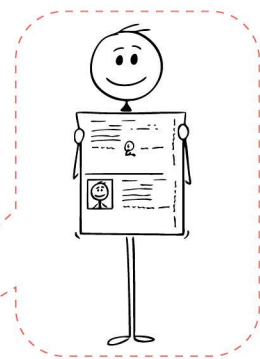

10

Далее, прикрепите к заявлению полученные скан-копии и фотографии, нажав на **«Добавить документ»**. После успешной загрузки документов нажмите **«Отправить»**.

Затем, ожидайте. В течение **5 (пяти) рабочих дней** на адрес электронной почты, указанной Вами при формировании заявления, регистрирующий орган направит документы по результатам рассмотрения Вашего заявления.



ФЕДЕРАЛЬНАЯ
НАЛОГОВАЯ СЛУЖБА

ИФН
E-mail:
Выход

Государственная регистрация юридических лиц и индивидуальных предпринимателей

Заявление о государственной регистрации прекращения физическим лицом деятельности в качестве индивидуального предпринимателя

1 ВВОД ДАННЫХ → 2 РЕДАКТИРОВАНИЕ → 3 ПРОВЕРКА → 4 ГОСПОШЛИНА → 5 ОТПРАВКА

ОТПРАВКА ЗАЯВЛЕНИЯ В РЕГИСТРИРУЮЩИЙ ОРГАН В ЭЛЕКТРОННОМ ВИДЕ БЕЗ ИСПОЛЬЗОВАНИЯ ЭЛЕКТРОННОЙ ПОДПИСИ

Выбрать другой способ отправки

Направить в регистрирующий орган сформированное заявление и иные необходимые для регистрации документы в форме электронных документов. В этом случае представление документов в регистрирующий орган в бумажном виде не требуется.

Документы, связанные с внесением записи в Единый государственный реестр индивидуальных предпринимателей, либо решение об отказе в регистрации, подписанные электронной подписью регистрирующего органа, направляются регистрирующим органом на указанный заявителем адрес электронной почты.

Проверка электронных подписей государственных органов, в том числе электронных подписей сформированных Федеральной налоговой службой, может быть осуществлена в электронном сервисе «Подтверждение подлинности ЭП», реализованном на официальном сайте Электронного правительства и размещенном по ссылке: <https://www.gosuslugi.ru/pgu/eds>

РЕКВИЗИТЫ РЕГИСТРИРУЮЩЕГО ОРГАНА

Наименование: Мехрайонная инспекция ФНС России № [REDACTED]
Адрес: [REDACTED]
Телефон: 8-800-222-22-22

ПЕРЕЧЕНЬ ДОКУМЕНТОВ

Номер	Имя файла	Тип	Размер	Действия
1	P26001.XLS	Заявление по форме Р26001	56К	
2	ML_UPGOSPSH_7746_9965_20.XML	Документ об оплате государственной пошлины	1К	

Добавить документ



УВАЖАЕМЫЙ ПОЛЬЗОВАТЕЛЬ!

Вам необходимо прикрепить к заявлению следующие документы:

- скан-образ или фотографию паспорта гражданина Российской Федерации, открытого на странице 2 и 3, на которых содержатся сведения о выдаче документа, его серия и номер, фотография и ФИО лица, которому принадлежит документ;
- собственное фото (селфи) с этим документом, открытым на тех же страницах 2 и 3, для подтверждения личности.

На главную

<<Назад

Отправить





УФНС РОССИИ ПО ИРКУТСКОЙ ОБЛАСТИ

**ОСТАЛИСЬ ВОПРОСЫ?
ПОЗВОНИТЕ!**

**телефон Единого контакт-центра
Федеральной налоговой службы:**

8 (800) 222-22-22